

O Ministério da Cultura apresenta:



OKTOBERFEST
FEIRASUL
Santa Cruz do Sul - RS
www.oktoberfestsantacruz.com.br



Trabalho,
Cooperação
e Fé

Programação
OFICIAL

www.oktoberfestsantacruz.com.br

 Oktoberfest Santa Cruz  realoktoberfest



Realização:



Associação de Entidades Empresariais de Santa Cruz do Sul | RS



PATROCÍNIO MASTER:



Patrocínio:





Apoio:



Gente que coopera cresce.



Financiamento:



Ministério da Cultura



PAÍS RICO É PAÍS SEM POBREZA

TUTA COMUNICAÇÃO

Santa Cruz do Sul – RS

Secret.: - Rua Marechal Deodoro, 512 – CEP 96810-110 – Tel.: (51) 3715-7298
Sede: - Rua Vereador Beno João Kist, 2565 – CEP 96820-780 – Tel.: (51) 3711-2843
E-mail: santacruzdosul@aabb.com.br – Site: http://aabbsantacruzdosul.aabb.com.br/



**Quarta
10**

**Hoje
começa a
28ª Oktoberfest
e Feirasul 2012!**

Ingresso ao Parque: Entrada franca a partir das 20h30

07h00 Alvorada Festiva

19h00 Abertura Oficial da 28ª Oktoberfest com "Caminhada Festiva" a partir da Catedral até o Parque pelas ruas centrais

20h30 Abertura dos portões do Pórtico

23h00 Fechamento da Feirasul

01h00 Fechamento do Parque da Oktoberfest

Informações Gerais:

Exposição de Pinturas em tela, com o tema: 'Trabalho, Cooperação e Fé' no Espaço Cultural do Parque - Todos os dias, com acesso GRATUITO aos visitantes no interior do Parque da Oktoberfest.

O Kinderplatz conta com um Parque de Brinquedos GRATUITOS, em parceria com a Xalingo Brinquedos - Todos os dias.

Aulas de Língua Alemã, da Escola de Gastronomia Alemã, participação nos Jogos Germânicos, Apresentações de Grupos de Danças Folclóricas são GRATUITAS aos visitantes no interior do Parque da Oktoberfest. Os Desfiles Típicos dos dias 14, 17 e 21, nas ruas centrais até o Pórtico do Parque da Oktoberfest são GRATUITOS.

As Bandas da Alemanha, Allgaier Schlanzmusi e Trachtenkapelle Friesenhofen, realizarão apresentações nos Desfiles e em base regular no Parque, alternando-se entre o Baile Típico e a Ronda Folclórica.

Bandas:

Pórtico

21h00 Banda Santa Cruz

Pavilhão Central

21h00 Banda Ghermania

Lonão

21h00 Cheiro da Flor

Brahma Haus

DJs



**Hoje tem
Show
11W**

Carlos e Jader

Fernando e Sorocaba

Ingresso Parque: R\$ 50,00 (inteiro) e R\$ 25,00 (meio)

14h00 Abertura do Parque da Oktoberfest

15h00 Aula de Língua Alemã - Espaço Cultural

15h30 às 18h30 Jogos Germânicos - Espaço Cultural

18h00 e 20h00 Aula de Língua Alemã - Espaço Cultural

23h00 Shows com

CARLOS & JADER + FERNANDO & SOROCABA, no Estádio Municipal

23h00 Fechamento da Feirasul

06h00 Fechamento do Parque da Oktoberfest

Bandas:

Pórtico

20h00 Banda Nowa

Pavilhão Central

20h30 Banda Scala

00h30 Banda K.Nekos

Lonão

19h40 Banda Magia

00h00 Banda Festerê

04h20 Banda Doce Desejo

Escola de Gastronomia Alemã:

16h00 Prof. Gilda Rauber

19h00 Prof. Gilda Rauber

Brahma Haus

DJs

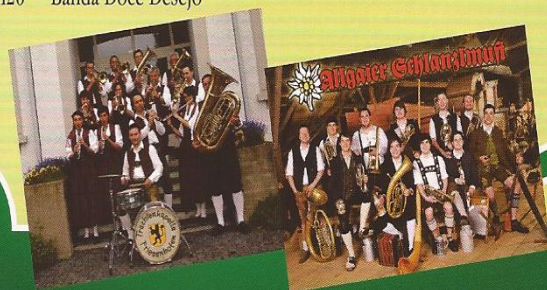

Santa Cruz do Sul – RS

Secret.: - Rua Marechal Deodoro, 512 – CEP 96810-110 – Tel.: (51) 3715-7298

Sede: - Rua Vereador Beno João Kist, 2565 – CEP 96820-780 – Tel.: (51) 3711-2843

E-mail: santacruzdosul@aabb.com.br – Site: <http://aabbsantacruzdosul.aabb.com.br/>



II Encontro Regional de Bonecos

Ingresso Parque: R\$ 12,00 (inteiro) e R\$ 6,00 (meio)

- 10h00 Abertura do Parque da Oktoberfest
- 14h30 II Encontro Regional de Bonecos e Desfile Infantil - Praça da Bandeira até o Parque da Oktoberfest
- 14h30 Apresentação de Danças Folclóricas, no Pórtico
- 15h00 Aula de Língua Alemã - Espaço Cultural
- 15h00 Espetáculo - "Ocupado" em vários pontos do Parque
- 15h30 às 18h30 Jogos Germânicos - Espaço Cultural
- 16h00 Teatro "Ao divagar se vai ao longe, de bicicleta mais ainda!" - Em frente ao Brahma Haus
- 17h00 Mágico Roberto Weiss - Pavilhão Central
- 18h00 Aula de Língua Alemã - Espaço Cultural
- 19h00 Apresentação de Danças Folclóricas, no Pórtico
- 19h00 Ronda Folclórica
- 20h00 Aula de Língua Alemã - Espaço Cultural
- 23h00 Fechamento da Feirasul
- 05h00 Fechamento do Parque da Oktoberfest

Bandas:

Pórtico

- 14h00 Banda Reprize
- 18h30 Banda Cruzeiro
- 23h00 Banda Liderais

Pavilhão Central

- 21h00 Banda Nowa
- 00h50 Hoppus

Lonão

- 12h30 Banda Attos
- 17h00 Garotos dos Sonhos
- 21h20 Banda Scala
- 01h40 Banda Arte Livre

Brahma Haus

SHOWDI + DJs

Escola de Gastronomia Alemã:

- 16h00 Chef Mamadou Abdoul Sène
- 19h00 Chef Mamadou Abdoul Sène

Apresentação de Danças:

- 14h30 Infantil e Infanto-Juvenil S.F.C.
- Oktoberanz de Santa Cruz do Sul
- 19h00 G.D.A. Frohtanz, de Vera Cruz
- Juvenil e Oficial G.D. Der Deustch
- Jugendanz, de Vale do Sol



Ingresso Parque:

R\$ 12,00 (inteiro) e R\$ 6,00 (meio) até as 15 horas.
Após R\$ 20,00 (inteiro) e R\$ 10,00 (meio)

- 10h00 Abertura do Parque da Oktoberfest
- 10h00 Premiação dos vencedores dos Concursos de Vitrines, Hotéis e Restaurantes na Casa CDL
- 11h30 Passeio do Bierwagen pelas ruas centrais
- 14h30 Apresentação de Danças Folclóricas, no Pórtico
- 15h00 Aula de Língua Alemã - Espaço Cultural
- 15h30 às 18h30 Jogos Germânicos - Espaço Cultural
- 18h00 Aula de Língua Alemã - Espaço Cultural
- 19h00 Apres. Danças no Pórtico - após, Ronda Folclórica
- 19h30 Noite das Etnias, no Pavilhão Central
- 20h00 Aula de Língua Alemã - Espaço Cultural
- 23h00 Fechamento da Feirasul
- 06h00 Fechamento do Parque da Oktoberfest

Bandas:

Pórtico

- 14h00 Bandafest
- 19h20 Banda Munich
- 23h40 Banda Aquarela

Pavilhão Central

- 20h00 Banda Guarujá
- 00h20 Banda Magia

Lonão

- 15h20 Banda Alto Astral
- 19h40 Banda Por do Sol
- 00h00 Banda Doce Desejo
- 04h20 Garotos dos Sonhos

Brahma Haus

Sandro e Cícero + DJs

Escola de Gastronomia Alemã:

- 14h00 Prof. Gilda Rauber
- 16h00 Chef Mamadou Abdoul Sène
- 19h00 Chef Mamadou Abdoul Sène

Apresentações de Danças

- 14h30 Mirim, Infantil e Juvenil G.D.A. Polka
- Infantil e Infanto-Juvenil S.F.Cultural Oktoberanz
- 19h00 Juvenil e Oficial G.D. Der Deustch Jugendanz, de Vale do Sol Adulta
- Dep.D.Prof.Nelson Bender
- Adulta S.F.Cultural Oktoberanz
- Sênior e Esperas G.D. Estrela
- Adulta Jugendanzgruppe Vera Cruz
- Adulta G.F.A. Fröhsimm Arroio do Meio e Orquestra de Marques de Souza



Santa Cruz do Sul – RS

Secret.: - Rua Marechal Deodoro, 512 – CEP 96810-110 – Tel.: (51) 3715-7298

Sede: - Rua Vereador Beno João Kist, 2565 – CEP 96820-780 – Tel.: (51) 3711-2843

E-mail: santacruzdosul@aabb.com.br – Site: <http://aabbsantacruzdosul.aabb.com.br/>

Hoje tem

Sh 14 W e Desfile

Domingo

Roupa Nova



Ingresso Parque: R\$ 12,00 (inteiro) e R\$ 6,00 (meio)

- 10h30 Desfile Temático pelas ruas centrais
- Após o Desfile: Abertura do Parque da Oktoberfest
- 15h00 Aula de Língua Alemã - Espaço Cultural
- 15h30 às 18h30 Jogos Germânicos - Espaço Cultural
- 18h00 Aula de Língua Alemã - Espaço Cultural
- 20h00 Aula de Língua Alemã - Espaço Cultural
- 20h00 Show com ROUPA NOVA, no Ginásio Poliesportivo
- 23h00 Fechamento da Feirasul
- 01h00 Fechamento do Parque da Oktoberfest

Bandas:

Pórtico

13h00 Banda Alegria

17h20 Bandafest

Pavilhão Central

14h30 Banda Liderais

19h30 Metais em Brasa

Lonão

17h40 Banda Alto Astral

22h00 Banda Attos

Escola de Gastronomia Alemã:

14h00

Prof. Gilda Rauber

16h00 Chef Mamadou Abdoul

Sène

19h00 Chef Mamadou Abdoul

Sène

Brahma Haus

Do Jeito que For + DJs

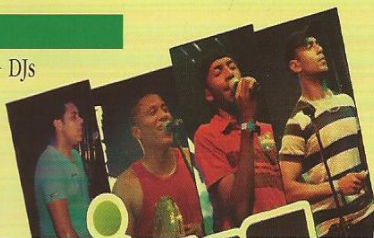

Segunda
15



Ingresso Parque: R\$ R\$ 6,00 (inteiro) e R\$ 3,00 (meio)

- 9h00 Recepção e cadastramento dos grupos na praça Getúlio Vargas, no centro da Cidade - Rua Marechal Floriano
- 10h00 Abertura do Parque da Oktoberfest
- 15h00 Aula de Língua Alemã - Espaço Cultural
- 15h30 às 18h30 Jogos Germânicos - Espaço Cultural
- 17h30 Lançamento do "Dicionário do Futebol" - Espaço Cultural
- 18h00 Aula de Língua Alemã - Espaço Cultural
- 19h30 Apresentações de Danças Folclóricas, no Pórtico de entrada, após Ronda Folclórica
- 20h00 Aula de Língua Alemã - Espaço Cultural
- 23h00 Fechamento da Feirasul
- 02h00 Fechamento do Parque da Oktoberfest

Bandas:

Pórtico

10h00 Banda Cruzeiro

14h20 Banda Nova

19h00 Banda Reprize

Pavilhão Central

13h30 Banda Os Colonos

14h30 Bandafest

20h45 Banda Os Atuais

Lonão

14h00 Banda Scala

21h00 Banda Santa Cruz

Escola de Gastronomia Alemã:

16h00 Chef Charlie Colonetti

19h00 Chef Charlie Colonetti

Apresentações de Danças

19h30 Adulta Dep.D.Prof.Nelson

Bender

Adulta S.F.Cultural Oktobertanz

Casais G.Roca Sales

Brahma Haus

DJs



Santa Cruz do Sul – RS

Secret.: - Rua Marechal Deodoro, 512 – CEP 96810-110 – Tel.: (51) 3715-7298

Sede: - Rua Vereador Beno João Kist, 2565 – CEP 96820-780 – Tel.: (51) 3711-2843

E-mail: santacruzdosul@aabb.com.br – Site: <http://aabbsantacruzdosul.aabb.com.br/>

Terça
16

E dia de
Festa da Alegria!

Ingresso Parque: R\$ R\$ 6,00 (inteiro) e R\$ 3,00 (meio)

- 14h00 Abertura do Parque da Oktoberfest
- 14h30 Apresentação de Danças Folclóricas no Pórtico
- 14h00 às 17h30 Jornada Técnica Copa 2014, na Unisc
- 15h00 Aula de Língua Alemã - Espaço Cultural
- 15h30 às 18h30 Jogos Germânicos - Espaço Cultural
- 17h00 Premiação dos Alunos do Concurso de Desenhos e Redações - Espaço Cultural
- 18h00 Aula de Língua Alemã - Espaço Cultural
- 19h30 Apresentações de Danças Folclóricas, no Pórtico de entrada, logo após Ronda Folclórica.
- 20h00 3º Torneio de Eisstocksport de Integração da Imprensa Regional - C.C. 25 de Julho, Parque da Oktoberfest
- 20h00 Aula de Língua Alemã - Espaço Cultural
- 23h00 Fechamento da Feirasul
- 01h00 Fechamento do Parque da Oktoberfest

Bandas:

- Pórtico
- 19h00 Banda Alto Astral
- Pavilhão Central
- 00h00 Banda Encanto Feliz
- Lonão
- 21h00 Banda Brilha Som

Escola de Gastronomia Alemã:

- 10h30 Concurso de Cucas da 28ª Oktoberfest no Pavilhão Central
- 16h00 Chef Charlie Colonetti
- 19h00 Chef Charlie Colonetti

Brahma Haus

DJs AUDIOSOM



Apresentações de Danças

- 14h30 Juvenil G.D.A. Freundschaftstanz Sinimbu
- 19h30 Adulta Dep.D.Prof.Nelson Bender e C.C.25 de Julho Adulta S.F.Cultural Oktobertanz
- M.Idade G.D.A Edelweiss e C.C. 25 de Julho

Hoje tem
Desfile
Noturno

Quarta
e Sh 17 W
Thiaguinho

Ingresso Parque: R\$ R\$ 6,00 (inteiro) e R\$ 3,00 (meio)

Dia do Agricultor: Entrada livre até as 15h00

- 10h00 Abertura do Parque da Oktoberfest
- 14h00 Apresentação de talentos escolares - Espaço Cultural
- 14h30 Apresentação de Danças Folclóricas no Pórtico de entrada
- 15h00 Aula de Língua Alemã - Espaço Cultural
- 15h30 às 18h30 Jogos Germânicos - Espaço Cultural
- 18h00 Aula de Língua Alemã - Espaço Cultural
- 20h00 Desfile Noturno pelas ruas centrais
- 20h00 Aula de Língua Alemã - Espaço Cultural
- 23h00 Show com THIAGUINHO, no Ginásio Poliesportivo
- 23h00 Fechamento da Feirasul
- 03h00 Fechamento do Parque da Oktoberfest

Bandas:

- Pórtico
- 10h00 Banda Cruzeiro
- 14h20 Banda Munich
- 19h00 Banda Attos
- Pavilhão Central
- 13h00 Banda Os Colonos
- 14h00 Banda Callendula
- 20h30 Banda Anuska
- Lonão
- 14h00 Banda Liderais
- 19h00 Banda Por do Sol
- 23h40 Banda Santa Cruz

Escola de Gastronomia Alemã:

- 16h00 Chef Gustavo Andre Ruffato
- 19h00 Chef Gustavo Andre Ruffato

Apresentações de Danças

- 14h30 Infantil G.D.A.Freundschaftstanz Sinimbu
- Infantil e Juvenil Westfalinhe Tanzgruppe Westfália
- Infantil Luistiger Jugendt Candelária
- Infantil G.D.A.Schön ist die Jugend Marques de Souza

Brahma Haus

Banda Playsound +
Catuípe + DJs

BANDA
PLAYSOUND
Catuípe

Santa Cruz do Sul – RS

Secret.: - Rua Marechal Deodoro, 512 – CEP 96810-110 – Tel.: (51) 3715-7298

Sede: - Rua Vereador Beno João Kist, 2565 – CEP 96820-780 – Tel.: (51) 3711-2843

E-mail: santacruzdosul@aabb.com.br – Site: <http://aabbasantacruzdosul.aabb.com.br/>

Quinta
18

Hoje é
Dia de
Festa!

Ingresso Parque: R\$ R\$ 6,00 (inteiro) e R\$ 3,00 (meio)

- 14h00 Abertura do Parque da Oktoberfest
- 14h00 Apresentação de Talentos Escolares - Esp.Cultural
- 14h30 Apresentação de Danças Folclóricas no Pórtico de entrada
- 15h00 Aula de Língua Alemã - Espaço Cultural
- 15h30 às 18h30 Jogos Germânicos - Espaço Cultural
- 18h00 Aula de Língua Alemã - Espaço Cultural
- 19h30 Celebração Ecumênica - Pavilhão Central
- 20h00 Aula de Língua Alemã - Espaço Cultural
- 20h30 Danças de Integração - Pavilhão Central
- 23h00 Fechamento da Feirasul
- 03h00 Fechamento do Parque da Oktoberfest

Bandas:

Pórtico

19h00 Banda Callendula

Pavilhão Central

21h00 Banda La Montanara

Lonão

19h00 Banda Doce Desejo

21h30 Banda Indústria Musical

Escola de Gastronomia Alemã:

16h00 Chef Gustavo Andre Ruffato

19h00 Chef Gustavo Andre Ruffato

Apresentações de Danças

14h30 Infantil G.D.A.Mato Leitão

Infantil e Juvenil Lustiger Tanz Sinimbu

Juvenil G.D.A.Lustiger Polka

Forquetinha

Infantil G.D.G. Fröelichertanz

Infantil S.F.Cultural Oktobertanz

19h30 Adulta Dep.D.Prof.Nelson

Bender e C.C.25 de Julho

Adulta S.F.Cultural Oktobertanz

Adultos e Oficial G.D.A.

Freundschaftstanz Sinimbu

Casais G.D.A. Mato Leitão

Oficial G.D. Sonntal - Fontoura

Gonçalves. de Vale do Sol

G.D.F.A. Frey Und Froh,

de V. Aires

Brahma Haus

Fandango + DJs

FANDANGO



Hoje tem
Jota Quest + Skank



Sexta
19

Ingresso Parque: R\$ 50,00 (inteiro) e R\$ 25,00 (meio)

- 14h00 Abertura do Parque da Oktoberfest
- 15h00 Aula de Língua Alemã - Espaço Cultural
- 15h30 às 18h30 Jogos Germânicos - Espaço Cultural
- 18h00 Aula de Língua Alemã - Espaço Cultural
- 20h00 Aula de Língua Alemã - Espaço Cultural
- 23h00 Shows com JOTA QUEST + SKANK, no Estádio Municipal
- 23h00 Fechamento da Feirasul
- 06h00 Fechamento do Parque da Oktoberfest

Bandas:

Pórtico

18h00 Bandafest

22h30 Banda Por do Sol

Pavilhão Central

20h00 Banda Santa Cruz

00h00 Recanto da Serra

Lonão

19h40 Banda Cheiro da Flor

00h00 Banda Magia

04h20 Banda Alto Astral

Escola de Gastronomia Alemã:

16h00 Prof. André Damin

19h00 Prof. André Damin

Brahma Haus

DJs

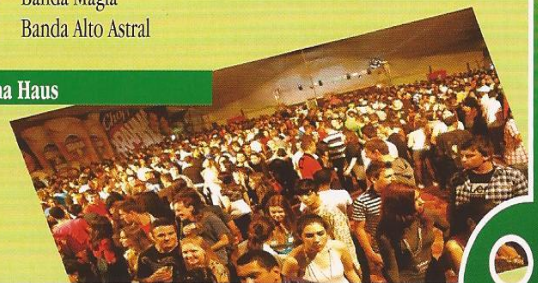

Santa Cruz do Sul – RS

Secret.: - Rua Marechal Deodoro, 512 – CEP 96810-110 – Tel.: (51) 3715-7298

Sede: - Rua Vereador Beno João Kist, 2565 – CEP 96820-780 – Tel.: (51) 3711-2843

E-mail: santacruzdosul@aabb.com.br – Site: <http://aabbasantacruzdosul.aabb.com.br/>

Sábado
20

Hoje é
Dia de
Festa!

Ingresso Parque:

R\$ R\$ 12,00 (inteiro) e R\$ 6,00 (meio) até às 15 horas.
Após R\$ 20,00 (inteiro) e R\$ 10,00 (meio)

- 10h00 Abertura do Parque da Oktoberfest
- 11h30 Passeio do Bierwagen pelas ruas centrais
- 14h30 Apresentação de Danças Folclóricas no Pórtico
- 15h00 Aula de Língua Alemã - Espaço Cultural
- 15h30 às 19h30 Jogos Germânicos
- 18h00 Aula de Língua Alemã - Espaço Cultural
- 19h00 Apresentações de Danças Folclóricas, no Pórtico de Entrada, após Ronda Folclórica
- 20h00 Aula de Língua Alemã - Espaço Cultural
- 23h00 Fechamento da Feirasul
- 06h00 Fechamento do Parque da Oktoberfest

Bandas:

Pórtico

- 14h00 Banda Liderais
- 19h20 Banda Garotos dos Sonhos
- 23h40 Banda Doce Desejo

Pavilhão Central

- 20h00 Bandafest
- 00h30 Banda Munich

Lonão

- 15h20 Banda Alto Astral
- 19h40 Banda Scala
- 00h00 Banda Magia
- 04h20 Banda Attos

Brahma Haus

Marcel Knak
+ DJs

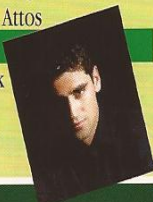

Escola de Gastronomia Alemã:

- 14h00 Prof. Gilda Rauber
- 16h00 Prof. André Damin
- 19h00 Prof. André Damin

Apresentações de Danças

- 14h30 Mirim, Infantil e Juvenil
- G.D.A. Polka-C. Cultural 25 de Julho
- Infantil e Infanto-Juvenil S.F. Cultural
- Oktoberanz
- Infantil G.D. Lustiger Tanzer
- 19h00 Adulta Dep.D. Prof. Nelson Bender e C. Cultural 25 de Julho
- Adulta S.F. Cultural Oktoberanz
- G.D.A. Lustiger Tanzer
- Adulta G. Glockenthal Volksanzgruppe de Campo Bom
- Oficial G.D. Frohtanz
- Oficial G.D. Jugendanz



Domingo
21

Ingresso Parque: R\$ 12,00 (inteiro)
e R\$ 6,00 (meio)

Comemoração do Dia do Comerciante, com programação especial do SESC.

- 10h30 Desfile Temático pelas ruas centrais
- Após o Desfile: Abertura do Parque da Oktoberfest
- 15h00 Aula de Língua Alemã - Espaço Cultural
- 15h30 às 18h30 - Jogos Germânicos - Espaço Cultural
- 18h00 Aula de Língua Alemã - Espaço Cultural
- 17h00 Show com GURI DE URUGUAIANA, no Poliesportivo
- 20h00 Aula de Língua Alemã - Espaço Cultural
- 20h00 Cerimônia de Encerramento no Pavilhão Central
- 23h00 Fechamento da Feirasul
- 01h00 Fechamento do Parque da Oktoberfest

Esperamos por você na
29ª Oktoberfest! Até 2013!

Bandas:

Pórtico

- 13h00 Banda Reprise
- 17h20 Banda Nowa

Pavilhão Central

- 13h30 Banda Cruzeiroira
- 17h50 Banda Munich
- 21h00 Banda Callendula

Lonão

- 16h40 Banda Garotos dos Sonhos
- 21h00 Banda Por do Sol

Brahma Haus

Moisés e Luiz Henrique
+ DJs



Santa Cruz do Sul – RS

Secret.: - Rua Marechal Deodoro, 512 – CEP 96810-110 – Tel.: (51) 3715-7298

Sede: - Rua Vereador Beno João Kist, 2565 – CEP 96820-780 – Tel.: (51) 3711-2843

E-mail: santacruzdosul@aabb.com.br – Site: <http://aabbasantacruzdosul.aabb.com.br/>