



AGENDA

01/12 - Torneio Tênis de Mesa
11/12 - Natal na AABB
12/12 - Evento GEREV
25/01 - Aniversário AABB
13/03 - Festa Campeira

Festa de Natal AABB

Na noite de 11 de dezembro ocorreu na sede da AABB a tradicional Noite de Natal. Reunindo cerca de 140 pessoas, entre associados, convidados e amigos, a noite teve como destaque a apresentação do coral da AABB, em sequência um especial e delicioso jantar elaborado pelo Chef Tiago Eick, lindo show de fogos e a tão esperada chegada do Papai Noel. O presépio e árvore de Natal embalsamaram o clima festivo da noite, evidenciando momentos de muita reflexão e espiritualidade.

As crianças estavam muito empolgadas com a presença do bom velhinho que distribuiu presentes aos filhos/filhas dos funcionários, associados e convidados.

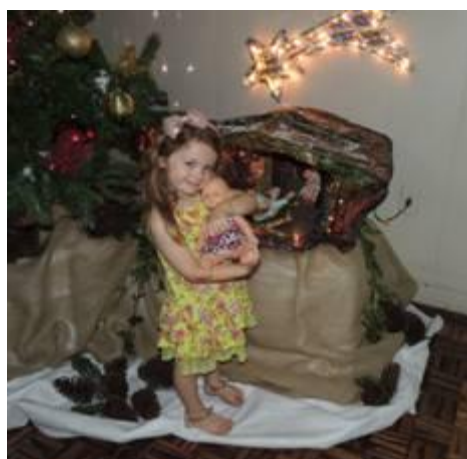



Santa Cruz do Sul – RS

Secret.: - Rua Marechal Deodoro, 512 – CEP 96810-110 – Tel.: (51) 3715-7298

Sede: - Rua Vereador Beno João Kist, 2565 – CEP 96820-780 – Tel.: (51) 3711-2843

E-mail: santacruzdosul@aabb.com.br – Site: <http://aabbsantacruzdosul.aabb.com.br/>

Evento GEREV- Santa Cruz do Sul

A Regional do BB de Santa Cruz do Sul (GEREV) reuniu cerca de 800 pessoas na AABB no sábado, 13 de Dezembro. Já na chegada o pessoal foi recebido no pórtico de entrada com canecos de chopp, enquanto deixavam alimentos não perecíveis a serem doados a entidades. Em seguida no salão principal foi servido um café da manhã com sucos, café e leite, sanduíches, pasteizinhos e cucas variadas. Enquanto os funcionários do BB e familiares se dirigiam para a estrutura montada junto à área verde do clube, já entravam no clima de festa e diversão ao som de muita música. De aperitivo foram servidos cocktails e salsichão. Ao meio dia, um delicioso churrasco (Gado, Frango e suíno), arroz, feijão, maionese e saladas variadas e de sobremesa, mais de mil picolés distribuídos. A tarde, cucas, cachorro-quente e sanduíches. O dia foi repleto de atividades. As piscinas estiveram lotadas. Chopp, refrigerante e água mineral foram servidos no dia inteiro. Animação ficou por conta de som mecânico e da banda Estação Brasil, que agitando ainda mais a festa proporcionou a polonaise (dança típica alemã), levando à pista de dança muitos casais. A chegada do papai Noel enlouqueceu as crianças com a entrega de presentes, que incansavelmente se divertiram no playground, touro mecânico, tobogã inflável grande, mesa de air-play e cama elástica. Durante o evento houve o fornecimento de erva mate e água quente para chimarrão e cadeiras de massagem. Foram disponibilizados banheiros químicos, material esportivo, pirâmides, mesas e cadeiras, ambulância, lixeiras especiais, guardas para segurança e orientação do estacionamento e lago. Além da equipe de funcionários do clube e da economia, gentilmente vários associados comunitários e funcionários aposentados do BB auxiliaram na preparação do churrasco.



nta Cru

Secret.: - Rua Marechal Deodoro, 512 – CEP 96810-110 – Tel.: (51) 3715-7298

Sede: - Rua Vereador Beno João Kist, 2565 – CEP 96820-780 – Tel.: (51) 3711-2843

E-mail: santacruzdosul@aabb.com.br – Site: <http://aabbsantacruzdosul.aabb.com.br/>



Santa Cruz do Sul – RS

Secret.: - Rua Marechal Deodoro, 512 – CEP 96810-110 – Tel.: (51) 3715-7298

Sede: - Rua Vereador Beno João Kist, 2565 – CEP 96820-780 – Tel.: (51) 3711-2843

E-mail: santacruzdosul@aabb.com.br – Site: <http://aabbsantacruzdosul.aabb.com.br/>

III Competição Citadina de Tênis de Duplas- Resultado

Após 48 jogos, chegamos o resultado da III Competição Citadina de Tênis de Duplas, com patrocínio da FENABB e Seguro Ouro Vida.

A Competição trouxe grandes partidas e muitas emoções para todos! Atletas e torcedores acompanharam partidas acirradas nas diversas categorias do torneio.

O resultado final ficou da seguinte forma:

<u>Categoria</u>	<u>Campeãs:</u>	<u>Vice-Campeãs</u>
<u>FEM 1ª Classe:</u>	R. Quatke e Sabrina	S. Giordani e M. Marquardt
<u>FEM 2ª Classe:</u>	M Caramelo e S Gassen	N Schwaikart e J Jraether
<u>MASC 1ª Classe</u>	Altemir Melo e J. Tadeu	Luiz Carlos Moraes e M. Ferrari
<u>MASC 2ª Classe</u>	Gustavo Fischer e D. Barille	Cesar Wernz e A. Bergamo
<u>MASC 3ª Classe</u>	L. Machado e E. Baier	Marcelo Fogaça e Gilson Santos

Parabéns a todos envolvidos e aos campeões!!

Demais fotos dos jogos e premiação, no <http://santacruzdosul.aabb.com.br/2015/12/02/iii-competicao-citadina-tenis-de-duplas/>



1º Torneio de Tênis de Mesa – Resultado

O 1º Torneio de Tênis de Mesa na AABB aconteceu na noite desta terça-feira (01/12), coordenado por Luiz Carlos Frantz, tivemos como campeão Vanilson Brun, tendo em 2º Lugar Willyam Martin Ali, na 3ª posição Leonardo Frantz. Ainda competiram Mario Kops, o próprio Luiz Carlos Frantz, João Lopes, Ana Thomas e Mariana Lopes.

O torneio contou com 16 partidas muito acirradas que divertiram a todos.

Demais fotos no você encontra no <http://santacruzdosul.aabb.com.br/2015/12/02/1-torneio-de-tenis-de-mesa-resultado/>



CONFRATERNIZAÇÃO FINAL DE ANO DO CORAL AABB SANTA CRUZ

No último dia 10 de dezembro, aconteceu no quiosque, o último ensaio e confraternização de final de ano do Coral AABB Santa Cruz do Sul. O 'amigo-oculto' animou a todos pelas lembranças; a noite foi de muita comemoração, diversão e amizade, celebrando o ano para todos. Muitos ensaios e diversas canções entoaram 6 lindas apresentações ao longo de 2015.



Santa Cruz do Sul – RS

Secret.: - Rua Marechal Deodoro, 512 – CEP 96810-110 – Tel.: (51) 3715-7298

Sede: - Rua Vereador Beno João Kist, 2565 – CEP 96820-780 – Tel.: (51) 3711-2843

E-mail: santacruzdosul@aabb.com.br – Site: <http://aabbsantacruzdosul.aabb.com.br/>



O primeiro Campeonato de Integração dos Funcionários Aposentados do Banco do Brasil do RS vai acontecer entre os dias 31 de março e 02 de abril de 2016, na AABB Gramado/Canela RS.

01 - Quem pode participar como atleta?

Todo o Funcionário ou Pensionista do Banco do Brasil (e seu cônjuge) que atenda as condições abaixo:

- Estar associado ao Sistema AABB;
- Estar aposentado pelo INSS ou pela PREVI ou ambos (funcionários da ativa já aposentados pelo INSS podem participar).

02 - Quais modalidades serão disputadas?

- Futebol Minicampo Supermáster (com no mínimo de 60 anos de idade completados no ano de 2016).
- Futebol Minicampo Máster (com qualquer idade, bastando estar aposentado pelo INSS);
- Voleibol Feminino;
- Voleibol Masculino;
- Vôlei de Areia Masculino e Feminino (duplas);
- Vôlei de areia 4 x 4 Misto;
- Truco;
- Canastra;
- Pôquer;
- Buraco;
- Bocha Trio Masculino e Trio Feminino;
- Tênis de Quadra Masculino e Feminino;
- Sinuca;
- Xadrez;
- Natação;
- Caminhada Coordenada pela Cassi;
- Outras Modalidades a pedido de cada AABB/Atleta poderá ser aceita, condicionada a existência de estrutura para fornecer esta modalidade e a participação de no mínimo dois atletas;

03 - Quais comprovantes necessários para participar?

Ser declarado pela AABB como associado e apresentar contracheque da PREVI se aposentado ou pensionista do BB ou, caso ainda na ativa, contracheque do INSS e do Banco do Brasil, bem como Atestado Médico emitido nos 120 dias que antecedem a jornada.

04 - Como funcionam as inscrições das AABBs ou Atletas?

Cada AABB poderá inscrever equipes e ou atletas. Estes atletas avulsos inscritos pelas AABB, poderão reforçar outras equipes ou juntar-se a outras AABBs próximas para serem completadas (Isso só será decidido pelo CESABB após receber todas as inscrições)

05 – Qual o prazo final para as para as pré-inscrições das AABBs ou atletas?

Dia 31 de Janeiro de 2016

06 – Como ficarão as despesas de alimentação, transporte e hospedagem?

Santa Cruz do Sul – RS

Secret.: - Rua Marechal Deodoro, 512 – CEP 96810-110 – Tel.: (51) 3715-7298

Sede: - Rua Vereador Beno João Kist, 2565 – CEP 96820-780 – Tel.: (51) 3711-2843

E-mail: santacruzdosul@aabb.com.br – Site: <http://aabbsantacruzdosul.aabb.com.br/>

Cada atleta e acompanhante ficará responsável por estas despesas. A comissão organizadora está em contato com a FENABB e entidades de funcionários do BB para custear as despesas da organização do evento (arbitragem, mesários, material esportivo, ambulância, etc.). Caso haja sucesso na captação destes recursos, eventuais sobras serão direcionadas para custeio do coquetel de abertura na 5ª feira a noite e para a festa de encerramento no sábado;

RESERVAS DE DEPENDÊNCIAS SOCIAIS

IMPORTANTE

As reservas dos ambientes são efetivadas através do “Formulário de Reservas de Dependências” que pode ser obtido no site da AABB ou diretamente na secretaria. A reserva somente se efetiva através da entrega do documento preenchido e a confirmação da reserva se concretiza após deferimento da diretoria e emissão do recibo de pagamento.

Informamos que o clube disponibilizará a Agenda de Reservas para o ano de 2017 a partir de Janeiro de 2016.

Diante do elevado número de reservas (vide quadro abaixo), é recomendável a efetuação/confirmação de reservas com antecedência.

ANO\DEP.	SALÃO			QUIOSQUE			CHURRASCARIA			CABANA			SALA TV			TOTALS
	TOTAL	S	NS	TOTAL	S	NS	TOTAL	S	NS	TOTAL	S	NS	TOTAL	S	NS	
2010	68	42	26	120	101	19	80	61	19	74	52	22	23	19	4	365
2011	68	39	29	107	82	25	69	47	22	68	44	24	23	15	8	335
2012	86	58	28	97	67	30	65	53	12	55	35	20	20	17	3	323
2013	77	54	23	111	97	14	81	68	13	98	83	15	-	-	-	367
2014	85	62	23	115	95	20	84	79	5	103	93	10	-	-	-	387
2015	56	40	16	82	59	23	50	39	11	100	85	15	-	-	-	288

QUANTIDADE DE LOCAÇÕES DE 2015

MÊS\DEP.	SALÃO			QUIOSQUE			CHURRASCARIA			CABANA			SALA DE TV			TOTALS
	TOTAL	S	NS	TOTAL	S	NS	TOTAL	S	NS	TOTAL	S	NS	TOTAL	S	NS	
JANEIRO	5	2	3	8	5	3	3	3		7	5	2				23
FEVEREIRO	6	6		8	5	3	4	4		6	6					24
MARÇO	5	3	2	6	3	3	6	5	1	6	6					23
ABRIL	4	3	1	5	5		0			8	4	4				17
MAIO	6	5	1	10	8	2	3	3		6	5	1				25
JUNHO	2	2		1	1		1	1		4	4					8
JULHO	5	4	1	6	4	2	1		1	7	5	2				19
AGOSTO	3	2	1	9	6	3	6	5	1	12	11	1				30
SETEMBRO	2	1	1	4	3	1	4	4		8	5	3				18
OUTUBRO	5	4	1	7	7		7	7		10	10					29
NOVEMBRO	9	6	3	10	5	5	9	7	2	11	11					39
DEZEMBRO	4	2	2	8	7	1	6		6	15	13	2				33
TOTALS	56	40	16	82	59	23	50	39	11	100	85	15	-	-	-	288

Santa Cruz do Sul – RS

Secret.: - Rua Marechal Deodoro, 512 – CEP 96810-110 – Tel.: (51) 3715-7298

Sede: - Rua Vereador Beno João Kist, 2565 – CEP 96820-780 – Tel.: (51) 3711-2843

E-mail: santacruzdosul@aabb.com.br – Site: <http://aabbasantacruzdosul.aabb.com.br/>

Borrachudos

Pelo menos até a chegada definitiva do frio, a população precisa enfrentar os indesejados borrachudos. Os mosquitos, também conhecidos popularmente como piuns nas regiões Norte e Nordeste do Brasil, causam incômodos especialmente no interior. Segundo o professor Andreas Köhler, do Departamento de Biologia e Farmácia da Universidade de Santa Cruz do Sul (Unisc), até que o tempo esfrie os ataques são normais. “Tendo em vista que conseguem de dois até quatro ciclos reprodutivos por ano, os borrachudos podem provocar problema em diferentes momentos”, explica.

De maneira geral, os insetos têm maior incidência no verão, principalmente de fevereiro em diante. No inverno, a partir de maio, a população diminui. Köhler esclarece que os machos se alimentam de néctar de flores, mas as fêmeas precisam de uma alimentação proteica para produção dos ovos para reprodução; por isso, procuram o sangue de aves e mamíferos. Estima-se que aproximadamente 10% das espécies da família simuliidae em todo o mundo podem sugar o sangue humano e de animais domésticos. Como não picam, mas mordem, as feridas causadas pelos borrachudos são maiores e mais incômodas que as de mosquitos.

Os borrachudos apresentam ampla distribuição geográfica e podem ser identificados em diversos cursos de água. No Rio Grande do Sul, encontram-se principalmente em pequenas e médias bacias hidrográficas, mas já foram coletados em rios maiores, como o Rio Uruguai. De acordo com Köhler, os simulídeos adultos possuem hábitos diurnos, embora os ataques também sejam comuns à tardinha. Nos lugares onde o contato com os mosquitos é inevitável, o recomendável é sempre usar repelente; instalar telas nas janelas e portas e manter a casa fechada ao anoitecer.

Controle biológico

Equipes da Divisão de Vigilância Sanitária (DVS) estão atuando na Zona Urbana do município e equipes formadas por Agentes Comunitários de Saúde (ACS) e voluntários realizam o trabalho nas comunidades do meio rural.

Para atuar nas frentes, os grupos receberam um treinamento específico e o produto para promoverem o tratamento nos arroios e cursos d'água existentes em cada área. O combate ao inseto se dá por meio da aplicação de um larvicida biológico, o B.t.i (Bacillus thuringiensis variedade israelensis), que é aplicado principalmente nos locais de pequena profundidade, em águas correntes, bem oxigenadas e ricas em matéria orgânica. “Esses são os lugares mais propícios à ocorrência de larvas”, destaca o químico do Departamento de Vigilância e Ações em Saúde, Mario Cesar Righi Dias.

O produto atua somente na fase larval, onde ocorre a interrupção do ciclo reprodutivo do borrachudo. A aplicação é realizada através do percorrido dos cursos d'água a pé onde, mediante vistoria prévia, é constatada a infestação de larvas. “Alertamos, principalmente as comunidades do interior, já que as equipes estão percorrendo os locais para verificar a necessidade de aplicação do larvicida”, orienta o Coordenador da Vigilância Sanitária, Paulo Werner.

Com dose e carregamento determinados em função da vazão de cada arroio, são feitas três aplicações para promover um controle efetivo da população do inseto e, quando necessário, uma quarta aplicação é realizada como reforço. O intervalo entre tais aplicações, em condições ideais, é de 15 dias. Todo o processo segue as diretrizes do Programa Estadual de Combate ao Simulídeo.

Matéria Gazeta do Sul

Obras e Aquisições

Obras da Pista Multiesportiva em andamento.



Novas portas (vestiários e cabana)

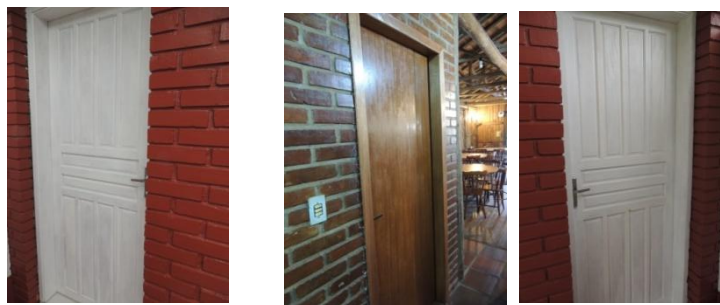

Santa Cruz do Sul – RS

Secret.: - Rua Marechal Deodoro, 512 – CEP 96810-110 – Tel.: (51) 3715-7298

Sede: - Rua Vereador Beno João Kist, 2565 – CEP 96820-780 – Tel.: (51) 3711-2843

E-mail: santacruzdosul@aabb.com.br – Site: <http://aabbasantacruzdosul.aabb.com.br/>

**Soluções para
beneficiário
do INSS.**

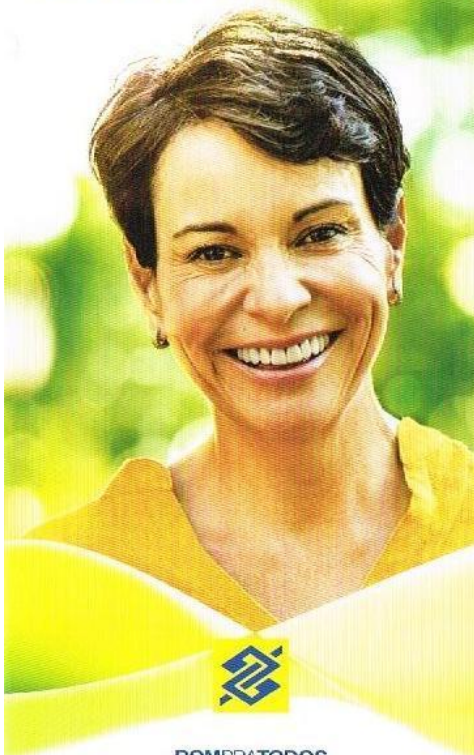

BOMPRATODOS

**Servidor
Público Federal:**

crédito consignado
agora com até **96 meses**
para pagar.

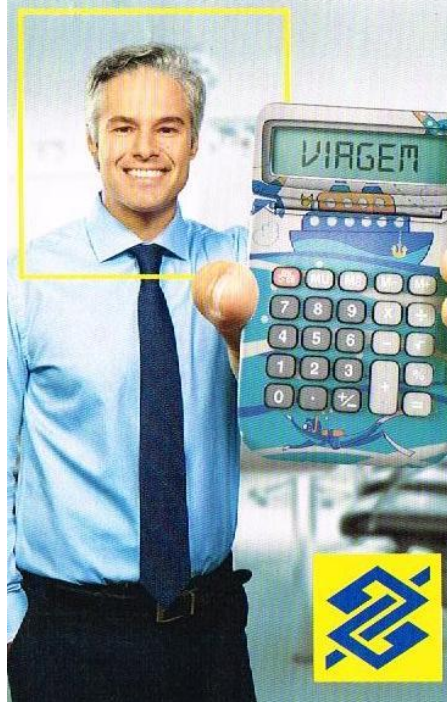

BOMPRATODOS

**Antecipe seus projetos.
Antecipe sua restituição
do Imposto de Renda no
Banco do Brasil.**

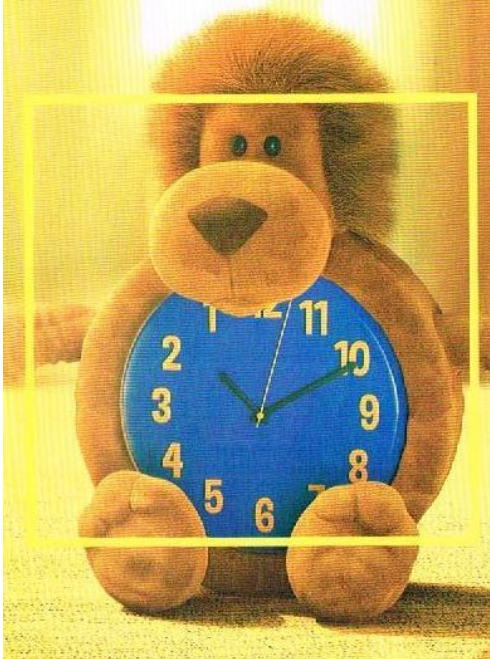

**Com o FIES no
Banco do Brasil sua
faculdade acontece.**



Santa Cruz do Sul – RS

Secret.: - Rua Marechal Deodoro, 512 – CEP 96810-110 – Tel.: (51) 3715-7298

Sede: - Rua Vereador Beno João Kist, 2565 – CEP 96820-780 – Tel.: (51) 3711-2843

E-mail: santacruzdosul@aabb.com.br – Site: <http://aabbsantacruzdosul.aabb.com.br/>